EDITIE: FEBRUARI 2023

TANDEMNIEUWS

TER DOEST SINT-JOZEF SINT-BERNARDUS

BELANGRIJKE DATA

30 MAART
THEORETISCH VERKEERSEXAMEN (GROEP 7-8)

5 APRIL
PAASVIERING

6 APRIL
KLEUTERFEEST (GROEP 1-2)
SCHOOLREIS (GR. 3 T/M 8)

7 APRIL
GOEDE VRIJDAG

10 APRIL
TWEEDE PAASDAG

18 EN 19 APRIL
EINDTOETS GROEP 8

21 APRIL
KONINGSSPELEN

EEN FRISSE START

DOOR ELKE DEN DOELDER

De periode na de Kerstvakantie is alweer bijna voorbij. In deze korte periode hebben de kinderen van groep 3 t/m 7 IEP-toetsen gemaakt. Ervaringen over deze eerste keer kunt u verderop in de nieuwsbrief lezen. Tijdens de rapportgesprekken zullen de resultaten met u worden besproken.

In deze periode hebben de leerkrachten ook niet stilgezeten. Het plannen van de schoolreis/het kleuterfeest is in volle gang. Maar ook de voorbereidingen voor de moestuinen zijn gestart. Wil je graag je steentje bijdragen als hulpouder? Lees dan snel verder. We zoeken nog enkele hulpouders voor de werkgroep verkeer en voor het helpen onderhouden van de aankomende moestuinen.

Verderop in deze nieuwsbrief kunt u ook alvast de vakantiedagen voor schooljaar 2023-2024 vinden. **Let op! De herfstvakantie wijkt af ten opzichte van de landelijk bepaalde week.**

IEP-toetsen

De eerste afname van de IEP-toetsen in groep 3 t/m 7 is afgerond.
We toetsen vanaf dit schooljaar niet meer met Cito. De visie van IEP sluit beter aan bij onze visie over het volgen van de ontwikkeling van kinderen.
Een kind is immers meer dan rekenen en taal.
Ook de sociaal-emotionele ontwikkeling, leeraanpak en creatief vermogen maken wie hij/zij is. Het IEP LVS geeft inzicht in het huidige niveau van het kind en een compleet beeld van alle talenten van uw kind.
Daarnaast wordt aangegeven hoe het zich verder kan ontwikkelen.

Punten waar IEP beter aansluit bij onze visie zijn:
* minder toetsstress
* compleet kindbeeld
* betekenisvol toetsen
* positieve insteek
* eigenaarschap kinderen
* nakijktijd wordt leerlingtijd

Onze kinderen hebben de IEP toetsen digitaal gemaakt. Bij de digitale toetsen hadden de kinderen de optie om audio te gebruiken, waarbij de opdrachten werden voorgelezen.
Door de toetsen digitaal te laten maken, kon ieder kind op zijn/haar tempo de toets maken.

Schoolplan

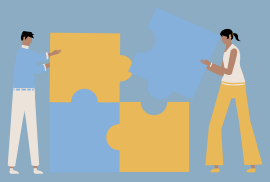

Vorige week hebben we de eerste stappen gezet richting het schoolplan. Maar wat is een schoolplan eigenlijk?

Het schoolplan is een document waarin de school elke vier jaar het beleid beschrijft dat zij voert om de kwaliteit van het onderwijs te bevorderen en te bewaken. In het schoolplan staat niet alleen het onderwijskundige beleid beschreven, maar ook het personeelsbeleid en de interne kwaliteitszorg komen aan bod. Daarnaast worden ook de beleidskeuzes van onze school beschreven. De komende periode gaan we het schoolplan 2023-2027 schrijven. We worden daarbij ondersteund door B&T, een bedrijf gespecialiseerd in onderwijsvraagstukken. B&T heeft ook bijgedragen aan het strategisch koersplan van Elevantio. In de komende maanden zullen wij u via de nieuwsbrief op de hoogte houden.

Voortgangsgesprekken groep 3 t/m 7

Maandag 13 februari t/m donderdag 16 februari staan de voortgangsgesprekken voor groep 3 t/m 7 gepland waarvoor u zich heeft kunnen aanmelden via Parro. Tijdens deze gesprekken zal het rapport worden toegelicht. Hiernaast bespreken we de ontwikkeling van uw kind en de resultaten van de IEP-toetsen.
We richten ons nu op de onderdelen die horen bij 'hoofd'. Hieronder vallen de vakken rekenen, spelling, technisch- en begrijpend lezen. Groep 7 heeft geen technisch leestoets meer, ze maken wel een woordenschattoets.
Tijdens de oudergesprekken aan het eind van het schooljaar zullen we ook de onderdelen 'hart en handen' opnemen. Dit gaat over de sociaal-emotionele ontwikkeling van uw kind.
Zo krijgt u een beeld van de totale ontwikkeling en talenten van uw kind.

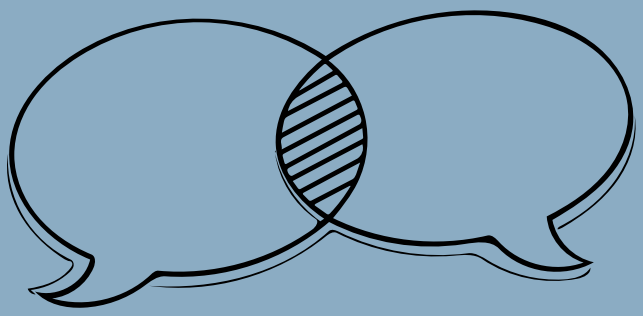

Gezonde School

De werkgroep Gezonde School is achter de schermen hard aan het werk. Er zijn inmiddels de nodige plannen gemaakt. Een van de eerste dingen waarmee we willen beginnen, zijn de moestuinen. In samenwerking met Natuur&Zo willen we op korte termijn beginnen met het in orde maken van de moestuinen. De bedoeling is dat op alle drie de scholen een moestuin zal worden gerealiseerd. Hoe leuk is het, om onze eigen plantjes, groenten en fruit te kweken? De eerste stappen daarvoor zijn gezet, zo zullen we binnenkort zelf de grond gaan onderzoeken en klaar gaan maken, zodat we op tijd kunnen gaan zaaien.

Natuurlijk is hulp hierbij van harte welkom. Bent of kent u iemand die graag wil helpen met het onderhouden van onze moestuinen, laat het dan zeker weten! Alle hulp is welkom!

Als u meer wilt weten, als u graag wilt helpen of u kent iemand die wil en kan helpen, dan kunt u dat laten weten aan de leden van de werkgroep. Dat zijn de volgende leerkrachten:
voor Sint Bernardus juf Bernadette (bernadettedekeyzer@elevantio.nl) en juf Evelien (evelienvankemseke@elevantio.nl)
voor Ter Doest juf Sanne (sannevandamme@elevantio.nl)
voor Sint Jozef juf Suzanne (suzannedeschepper@elevantio.nl)

Ook zijn wij nog op zoek naar allerlei tuingereedschap, zoals harken en schepjes. Heeft u spullen over die u niet meer gebruikt maar die nog wel bruikbaar zijn? Wij zijn er heel blij mee!

We zullen u via de nieuwsbrief op de hoogte houden van het moestuinieren. Wij hebben er zin in!

GEZONDE SCHOOL

Verkeersouders

Wij zijn op zoek naar enthousiaste hulpouders die willen aansluiten bij onze verkeerswerkgroep. Verkeersouders helpen (op) school met alles dat met het verkeer te maken heeft. Je helpt bij verkeerslessen en/of denkt mee over de verkeersveiligheid in de schoolomgeving. Zo zorg je samen met het schoolteam en andere ouders dat kinderen veilig op school en thuis komen.
Ben jij die enthousiaste verkeersouder die we zoeken? Laat het dan via de mail weten aan Elke den Doelder elkedendoelder@elevantio.nl.

Parkeren Sint Bernardus

Het valt ons op dat er regelmatig auto's op de stoep worden geparkeerd ter hoogte van het padje naar de peuterspeelzaal. Dit is voor de kinderen erg onveilig. Wij willen u vragen hierop alert te zijn en uw auto te parkeren in de parkeervakken.

Veiligheid in de auto

Kinderen zitten vaak op de achterbank van de auto. Het dragen van een gordel door achterpassagiers (vaak kinderen) is niet alleen belangrijk vanwege hun eigen veiligheid, maar ook voor de bescherming van de voorinzittenden. Op school besteden wij hier tijdens de verkeerslessen aandacht aan en bespreken we onderstaande regels die te maken hebben met het gedrag van kinderen als autopassagier. Het is aan te raden om de kinderen nogmaals op deze regels te wijzen als u hen meeneemt in de auto.

- Stap aan de kant van de stoep in en uit de auto.
- Kijk bij het in- en uitstappen goed uit. Ren niet zomaar de weg op.
- Ga (bij voorkeur) achterin zitten.
- Zit op een zittingverhoger als je kleiner bent dan 1,35 meter.
- Maar ook als je al groter bent dan 1.35 meter, mag je een zittingverhoger gebruiken als dat prettiger zit.
- **Doe altijd de autogordel om, ook bij een kort autoritje**.
- Stoor de bestuurder niet.
- Zit niet (zonder het te vragen) aan de ramen en deuren tijdens de rit.
- Gooi niets uit het raam.

Uitgebreide informatie over babyzitje, kinderstoel, zittingverhoger en autogordel kunt u vinden op https://www.kinderveiligheid.nl/adviezen/met-de-auto
Klik ook door naar de folder op https://www.veiligheid.nl/sites/default/files/2022-04/Folder%20Veilige%20Reis_maart%202019_web_0.pdf

Alle kinderen van groep 1 t/m 3 krijgen voor de vakantie Goochem het Gordeldier mee naar huis om te motiveren achterin de auto een gordel om te doen.

Project het restaurant

Aan het einde van het schooljaar werken we met alle groepen op alle locaties aan het thema het restaurant. De omvang van het project en de personele wisselingen hebben ertoe geleid dat we bewuste keuzes moeten maken in ons aanbod. Dit heeft ons doen besluiten om de Nationale Pannenkoekendag te verplaatsen en mee te nemen in het project het restaurant. We hopen op uw begrip hiervoor.

Herdenking Watersnoodramp

Woensdag 1 februari waren we met een aantal leerlingen van Ter Doest bij het watersnoodmonument in Kruisdorp aanwezig bij het herdenkingsmoment. De kinderen van groep 7 en 8 hadden met elkaar een gedicht gemaakt. Dit werd woensdagmiddag door Emilia en Lindey voorgelezen. Dat was best heel spannend, maar gelukkig waren er klasgenoten meegegaan. Wat hebben jullie dat goed gedaan met elkaar! Nadien mochten alle aanwezige kinderen een bloem bij het monument leerleggen.

iedereen werd wakker
de storm kwam dichterbij
het was koud
het water kwam dichterbij
mensen waren bang
de dijken braken door
mensen waren verdrietig
het waaide hard
het water vernielde alles
70 jaar geleden het was een ramp
de Watersnoodramp
nu staan we hier
bij het monument
terugdenkend aan al die mensen

de nacht van 1 februari 1953
de nacht dat het springvloed was
golven kletsten tegen de dijken
de golven waren sterk te sterk voor de dijken
dijken braken door
Zeeland liep vol water
er werd veel verwoest
mensen zaten op daken
het was een ramp
ze waren bang
bang om familie te verliezen
mensen kwijt
op zoek naar elkaar
soms gevonden
soms niet

Gedicht door de leerlingen van groep 7 en 8 - Ter Doest

Nationale Voorleesdagen

Van 25 februari t/m 4 februari waren het de Nationale Voorleesdagen voor groep 1-2(-3). Samen met de peuters lazen we extra veel voor en deden we leuke activiteiten rondom lezen. Ook de leesconsulente kwam nog een keer in de klas.
Tijdens de Voorleesdagen kwamen er op alle locaties een aantal mama's, opa's en oma's voorlezen. Dit was erg leuk en gezellig. Ook de opa's en oma's genoten er zichtbaar van. Bedankt om te komen voorlezen!

Kleuterfeest en schoolreis

Donderdag 6 april staat het kleuterfeest en de schoolreis op de kalender.

Groep 3 t/m 8 gaat met de bus naar de Efteling. Het is de bedoeling dat de kinderen zelf hun eten en drinken voor deze dag meenemen. Een uitgebreide brief over alle benodigdheden volgt nog.

Voor de kinderen van groep 1-2 zijn de juffen een groots kleuterfeest aan het organiseren. Het kleuterfeest zal voor alle kleuters plaatsvinden in Clinge. De kleuters hoeven deze dag geen eten en drinken mee te nemen. Meer informatie volgt via Parro.

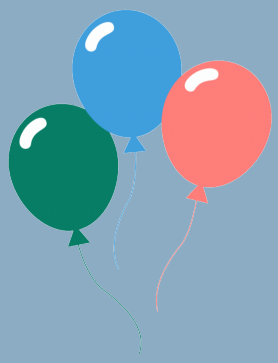

Personele wisselingen

Juf Chantal werkt op woensdag 15 februari haar laatste dag op Ter Doest. Ze zal nog wel eens een dagje komen invallen, maar niet meer structureel.
Ze gaat nu echt van haar pensioen genieten.
Dat betekent dat we weer wat moeten schuiven in onze bezetting. We hebben een oplossing voor de periode tot aan de meivakantie. Na de krokusvakantie ziet het er in groep 1-2-3 op Ter Doest en op St Jozef als volgt uit:
Ter Doest: maandag, donderdag en vrijdag juf Nadja en juf Dina
Op dinsdag en woensdag Juf Kim de Caluwé en juf Dina.
Op St Jozef komt op maandag t/m woensdag juf Suzanne en juf Kim de Caluwé op donderdag en vrijdag.

Afscheid juf Kim de Caluwé

Na 5 jaar binnen de Tandemscholen te hebben gewerkt, heb ik besloten om een andere weg in te slaan.
De afgelopen jaren heb ik naast het lesgeven ook kennis gemaakt met de rol van intern begeleider en management ondersteuner.
De combinatie van het werken met kinderen en het begeleiden/coachen van collega's spreekt me erg aan.
In mijn nieuwe baan heb ik deze combinatie gevonden.
Per 1 mei 2023 zal ik aan de slag gaan als ambulant dienstverlener bij Auris. Dit is een instantie die begeleiding geeft aan leerlingen met gehoor-, taal- en spraakmoeilijkheden.
Ik wil jullie allemaal bedanken voor de fijne samenwerking gedurende mijn tijd op de Tandem. Wie weet komen we elkaar in de toekomst nog wel eens tegen.

Juf Kim

Judolessen Tandem

De judovereniging van Clinge gaat voor onze scholen judolessen verzorgen. Helaas lukt het niet in de planning om alle drie de locaties dit schooljaar nog in te plannen. Maar niet getreurd, het belangrijkste is dat we het wel op alle locaties kunnen aanbieden.
Voor St Bernardus starten dinsdag 28 februari t/m 4 april de leerlingen van groep 4 t/m 8 op dinsdag tijdens de gymles judolessen.
Enkel op St Bernardus sluit groep 3 bij de lessen aan.

Voor de locatie Ter Doest worden de judolessen vanaf dinsdag 21 november t/m 19 december 2023 verzorgd.

Voor de locatie St Jozef staan de lessen gepland op maandag van 2 oktober t/m 13 november 2023.

Gitaarlessen groep 7 en 8

Vorig jaar zijn vanwege organisatorische problemen bij de Muziekschool de naschoolse gitaarlessen geannuleerd. Inmiddels zijn we alweer bezig met een nieuw project, opnieuw in samenwerking met de Muziekschool. Vanaf donderdag 2 maart t/m 20 april zijn een zestal gitaarlessen onder schooltijd ingepland.

Voor de groepen 4 t/m 6 zijn we bezig met een samenwerkingsproject tussen de Muziekschool en lokale muziekverenigingen om muzieklessen aan te bieden. Wij houden u op de hoogte.

Vakantierooster schooljaar 2023-2024

In onderstaand overzicht alvast het vakantierooster voor schooljaar 2023-2024 op een rijtje.
Dit zijn alleen de landelijk vastgestelde dagen.
Let op! De herfstvakantie wijkt af ten opzichte van de landelijk bepaalde week.
Later zullen de studiedagen en couleur locale dagen nog met jullie gedeeld worden.

Vrije dagen	Datum
Zomervakantie 2023:	14-07-2023 t/m 27-08-2023
Herfstvakantie:	21-10-2023 t/m 29-10-2023
Kerstvakantie:	22-12-2023 t/m 07-01-2024
Voorjaarsvakantie:	10-02-2024 t/m 18-02-2024
Pasen:	29-03-2024 t/m 01-04-2024
Meivakantie:	20-04-2024 t/m 05-05-2024
Hemelvaart:	09-05-2024 t/m 12-05-2024
Pinksteren:	18-05-2024 t/m 20-05-2024
Zomervakantie 2024:	05-07-2024 t/m 18-08-2024